

Selectarea certificatului certSIGN pentru semnarea în Adobe Reader

Data: 24.11.11

Versiune: V1.1-24.11.2011

Nume fişier: Selectarea certificatului certSIGN pentru semnare in Adobe Reader_v1.1.doc

Se aplică pentru:

- Adobe Reader 9
- Adobe Reader 10 (Adobe Reader X)

Puteți genera semnatura electronică în Adobe Reader cu certificatul emis de certSIGN prin parcurgerea pașilor de mai jos:

- 1) **Asigurați-vă că data și ora pe stația dumneavoastră de lucru sunt corecte.**
- 2) Deschideți un formular inteligent în Adobe Reader.
- 3) Completați datele din documentul respectiv.
- 4) Efectuați click în căsuța **Semnătură Utilizator**.
- 5) În fereastra **Sign Document**, în câmpul **Sign As** există mai multe certificate disponibile în sistem. Din această listă de certificate trebuie identificat certificatul emis de certSIGN.

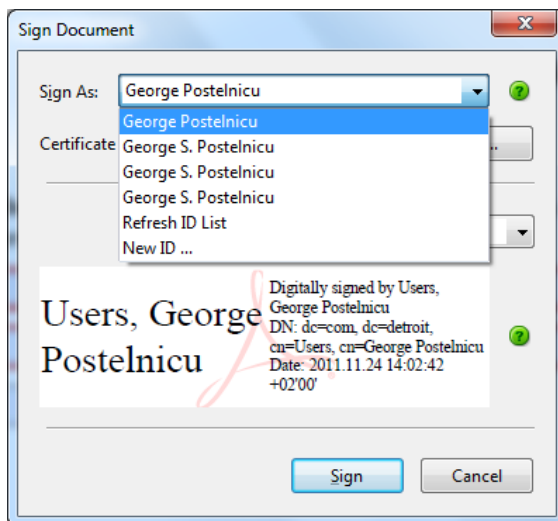

- 6) Selectați unul din certificate din lista certificatelor disponibile. Observați emitentul certificatului din câmpul **Certificate Issuer**. Acest certificat este autosemnat, emis de către George S. Postelnicu pentru George S. Postelnicu. Prin urmare, nu este un certificat digital emis de certSIGN.

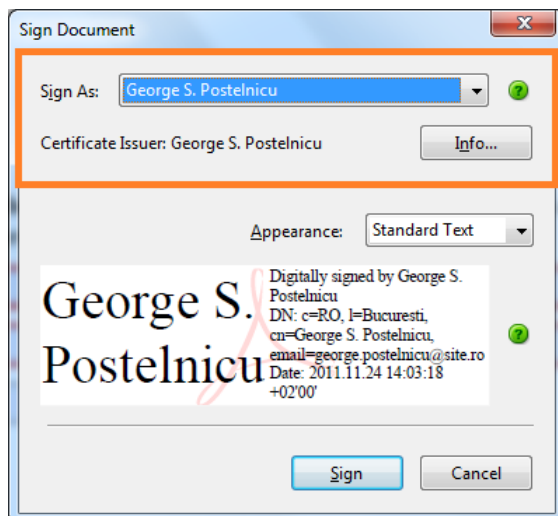

- 7) Selectați următorul certificat din lista certificatelor disponibile. Observați emitentul certificatului din câmpul **Certificate Issuer**. Acest certificat este emis de autoritatea Detroit ROOT CA. Prin urmare, nu este un certificat digital emis de certSIGN.

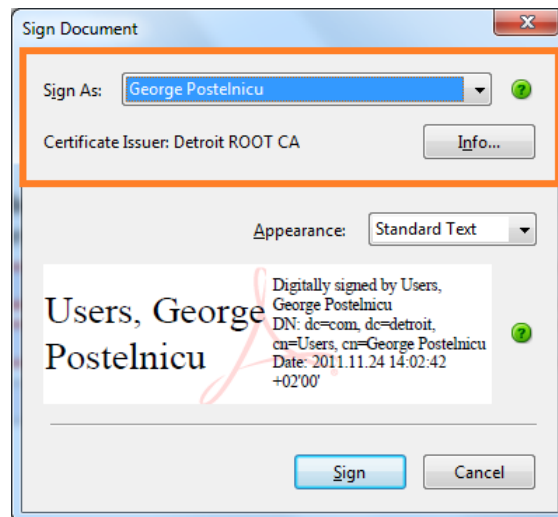

- 8) Selectați următorul certificat din lista certificatelor disponibile. Observați emitentul certificatului din câmpul **Certificate Issuer**. Acest certificat este emis de autoritatea certSIGN Qualified CA Class 3, este un certificat emis de certSIGN.

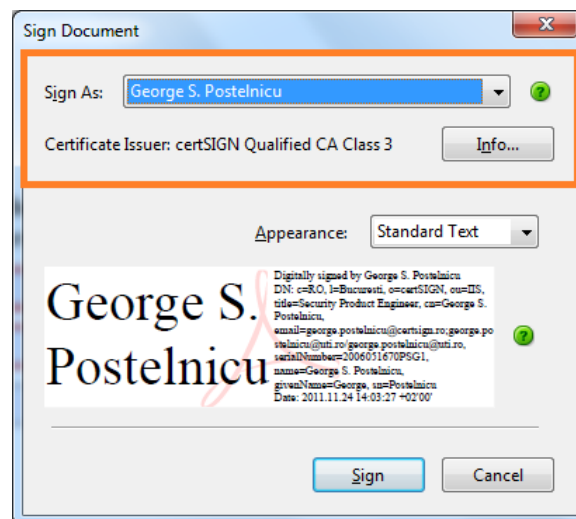

- 9) După selectarea certificatului digital emis de certSIGN pe numele dumneavoastră, efectuați click pe butonul **Info** pentru a vizualiza detaliile legate de valabilitatea acestui certificat.

Observați cu atenție următoarele:

- emitențul certificatului digital din câmpul **Issued by**. Acest certificat este emis de certSIGN Qualified CA Class 3. Prin urmare, certificatul poate fi utilizat pentru semnare întrucât este emis de certSIGN.
- perioada de valabilitate a certificatului din câmpul **Valid from** și **Valid to**. Acest certificat este emis la data de 13 Octombrie 2011 și este valabil până la data de 13 Octombrie 2012. Prin urmare, certificatul poate fi utilizat pentru semnare, întrucât este valid (la data la care s-a creat acest ghid și s-a efectuat verificarea, 24 Noiembrie 2011, certificatul este valid).

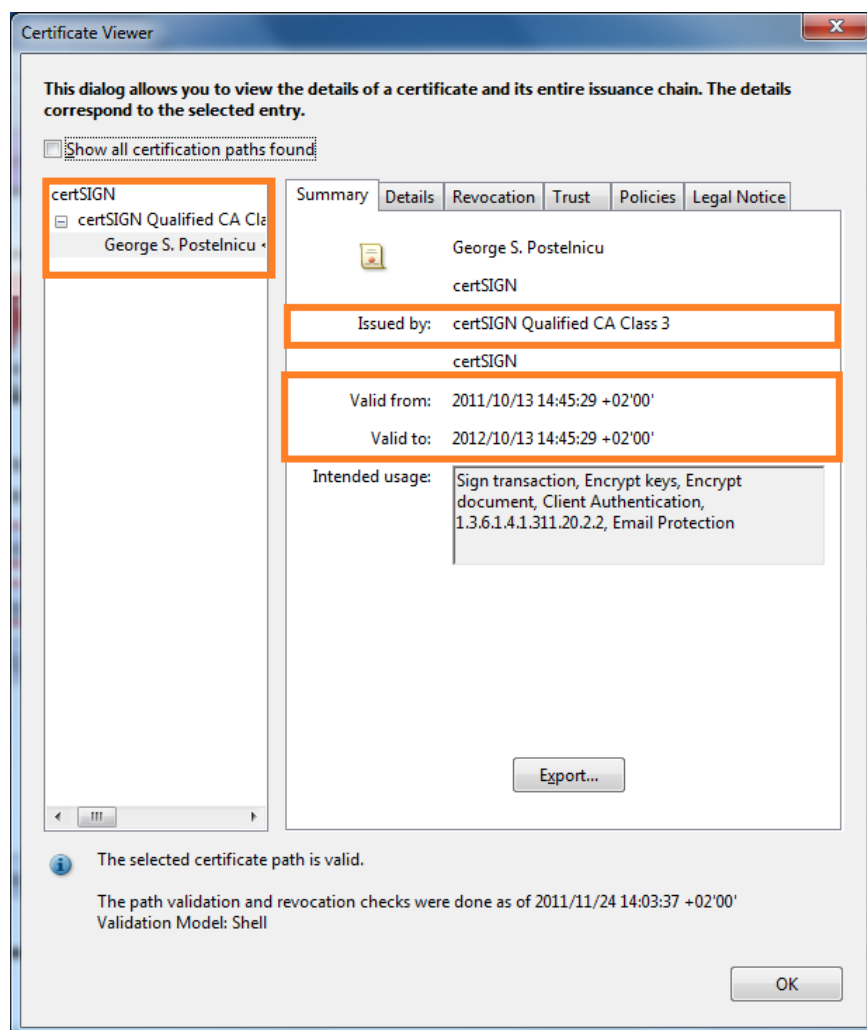

10) Efectuați click pe butonul **OK**.

11) Efectuați click pe butonul **Sign**.

12) În fereastra nou apărută selectați locația în care doriți să salvați documentul semnat și apoi efectuați click pe butonul **Save**.

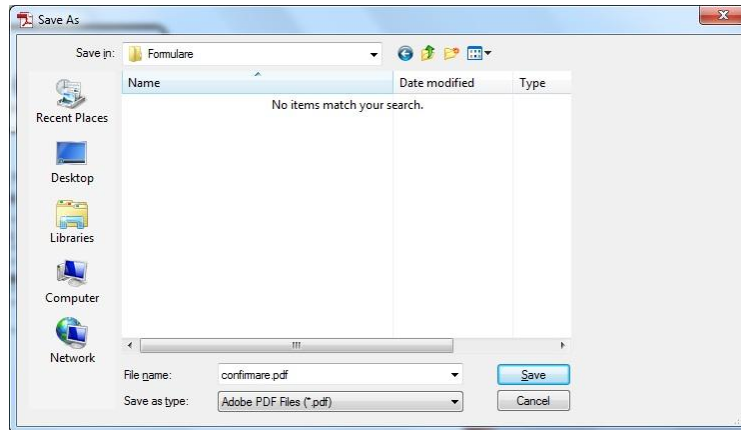

13) În fereastra nou apărută introduceți codul PIN al token-ului dumneavoastră și efectuați click pe butonul **OK**.